

CUENTA PÚBLICA PARTICIPATIVA

SEREMI-SERVIURM 2020



SEREMI
Región Metropolitana

Ministerio de
Vivienda y
Urbanismo



SERVIU
Región Metropolitana

Ministerio de
Vivienda y
Urbanismo

¡Bienvenidas y bienvenidos!

La Región Metropolitana tiene una superficie de más de 15.400 kilómetros cuadrados y una población superior a los siete millones de habitantes. Santiago, la ciudad más grande de nuestro país, es una urbe compleja, con ritmos propios y distintas necesidades según los barrios y calles en que nos movemos.

El 2020 fue un año extremadamente complejo para todas/os, en que nos vimos enfrentadas/os a obstáculos que jamás pensamos que viviríamos; el covid-19 despojó a muchas, tal vez demasiadas personas de sus trabajos, obligó a familias enteras a dejar sus casas para buscar suerte en lugares desprovistos de todo servicio básico, cambió la forma en que nos trasladamos a través de la ciudad, en fin, a todos nos sacudió de una u otra forma.

Santiago al ser una mega urbe quedó muy expuesta a toda esta problemática, el aumento en la cantidad de campamentos ha sido radical, así como el hacinamiento que se viven en muchos hogares quedó de manifiesto. Para la Seremi de Vivienda y Urbanismo y el Serviu Metropolitano esto fue un doble desafío, ya que por un lado fue necesario repensar las formas y métodos de trabajo para mantener los cuidados sanitarios de nuestras/os funcionarias/os, pero a la vez nos obligó a multiplicar los esfuerzos y la creatividad para solucionar los nuevos problemas habitacionales de forma urgente y expedita.

Fue un desafío que durante el 2020 asumimos con total responsabilidad, urgencia y con la vocación de servicio público que nos caracteriza, ya que sabemos que vivir en barrios bien conectados, con espacios públicos de calidad y viviendas dignas, transforman completamente las vidas de las personas y hacen de nuestra ciudad un mejor lugar.

Hoy, desde las obras del futuro Parque Mapocho Río, un lugar que es símbolo del nuevo Santiago que queremos seguir construyendo, como Seremi de Vivienda y Urbanismo y Serviu Metropolitano damos Cuenta Pública a la comunidad de nuestro trabajo el año 2020.

Ejes Vivienda RM

**CUENTA PÚBLICA
PARTICIPATIVA**
SEREMI-SERVIURM 2020

- 

Vivienda
- 

Hogar Mejor
- 

Proyectos Emblemáticos
- 

Regeneración Urbana
- 

Campamentos
- 

Recuperemos Chile
- 

Espacios Públicos
- 

Pequeñas Localidades
- 

Regeneración de Áreas Centrales
- 

Mejoramiento de Barrios
- 

Pavimentación Participativa
- 

Conservación
- 

Desarrollo Urbano e Infraestructura
- 

Participación Ciudadana



Vivienda





Asignación de Subsidios 2020

#Subsidios

CUENTA PÚBLICA

PARTICIPATIVA

SEREMI-SERVIUM 2020



Subsidios

86.099
Total asignados



Inversión

16.435.927 UF

| PROGRAMA | NOMBRE | ASIGNACIÓN | RECURSOS |
|---------------|---|---------------|--------------|
| DS-01 | Sectores Medios | 7.927 | 2.955.232 UF |
| DS-10 | Programa Habitabilidad Rural | 294 | 72.533 UF |
| DS-19 | Integración Social y Territorial | 9.443 | 4.450.240 UF |
| DS-49 | Fondo Solidario de Elección de Vivienda | 3.897 | 3.627.164 UF |
| DS-52 | Arriendo | 27.687 | 1.129.947 UF |
| DS-120 | Leasing Habitacional | 1.050 | 335.896 UF |
| DS-27 | Mejoramiento de Viviendas y Barrios | 23.479 | 2.942.655 UF |
| DS-255 | Programa Protección Patrimonio Familiar | 12.322 | 922.260 UF |

*Con datos al 10 de marzo del 2021



Fondo Solidario de Elección de Vivienda DS49

#Vivienda

CUENTA PÚBLICA

PARTICIPATIVA

SEREMI-SERVIURM 2020

Las
Viñitas
Cerro Navia

570
Viviendas

Inicios y términos de obras 2020



Inicio

4.268
Viviendas

Nº

Proyectos

24
proyectos



Términos

1.786
Viviendas
entregadas

Nº

Proyectos

27
proyectos

Permite a las familias que no son propietarias de vivienda, y que se encuentran en situación de vulnerabilidad social y necesidad habitacional, acceder a una sin tener que contar con crédito hipotecario.





Fondo Solidario de Elección de Vivienda DS49

#Vivienda

CUENTA PÚBLICA

PARTICIPATIVA

SEREMI-SERVIURM 2020

Altos de San Francisco

Puente Alto



Viviendas

360
Viviendas



Estado

En ejecución
Iniciado 2020



Avance

72%
Abril 2021



PUENTE
ALTO



Juegos infantiles



Áreas verdes



Máquinas de ejercicios



Sede social



Estacionamientos





Fondo Solidario de Elección de Vivienda DS49

#Vivienda

CUENTA PÚBLICA
PARTICIPATIVA
SEREMI-SERVIURM 2020

Villa Parque I y II

Lo Prado



Viviendas

342
Viviendas



Estado

2020
Terminado



LO PRADO



Juegos infantiles



Áreas verdes



Máquinas de ejercicios



Sede social



Estacionamientos



Fondo Solidario de Elección de Vivienda DS49

#Vivienda

CUENTA PÚBLICA

PARTICIPATIVA

SEREMI-SERVIURM 2020

Lo Blanco

La Pintana



Viviendas

165
Viviendas



Estado

2020
Terminado



Juegos
infantiles



Áreas
verdes



Máquinas de
ejercicios



Sede
social



Estaciona-
mientos



Integración Social y Territorial DS19

#Vivienda

Inicios y términos de obras 2020



Inicio

6.905 Viviendas
DS49: 1.664 DS01: 5.241

Nº

Proyectos

36
Proyectos



Términos

3.058
Viviendas entregadas
DS49: 749 DS01: 2.309

Nº

Proyectos

18
Proyectos

La Integración Social **constituye una de las principales líneas de acción del Ministerio de Vivienda y Urbanismo.**

Posibilita desarrollar conjuntos habitacionales que contemplen tanto viviendas de sectores medios como, al menos, **20% de propiedades destinadas a familias vulnerables.**





Integración Social y Territorial DS19

#Vivienda

CUENTA PÚBLICA
PARTICIPATIVA
SEREMI-SERVIUM 2020

Los Álamos y Los Pinos

Independencia



Viviendas

256 Viviendas
DS49: 52 DS01: 204



Estado

2020
Terminado

INDEPENDENCIA



Juegos infantiles



Áreas verdes



Máquinas de ejercicios



Luminarias fotovoltaicas



Estacionamientos





Integración Social y Territorial DS19

#Vivienda

CUENTA PÚBLICA

PARTICIPATIVA

SEREMI-SERVIURM 2020

Vista Parque V San Bernardo



Viviendas

287 Viviendas
DS49: 75 DS01: 212



Estado

2020
Terminado



SAN
BERNARDO



Juegos infantiles



Áreas verdes



Máquinas de ejercicios



Luminarias fotovoltaicas



Multicancha





Programa de Habitabilidad Rural DS10

#Vivienda

CUENTA PÚBLICA
PARTICIPATIVA
SEREMI-SERVIUM 2020

Inicios y Términos de Obras 2020



359
Viviendas



100
Viviendas
entregadas

Permite a las familias que viven en zonas rurales o localidades urbanas de hasta **5.000 habitantes acceder a una solución habitacional definitiva.**

Además, el subsidio posibilita desarrollar obras en el terreno donde está ubicada la vivienda, **mejorando sus condiciones de acceso y seguridad.**

Proyectos individuales **San Pedro de Melipilla**



Proyecto individual **Alhué**





Banco de Suelo - Glosa 11

#GestiónDeSuelos

CUENTA PÚBLICA

PARTICIPATIVA

SEREMI-SERVIURM 2020

Compras directas



Familias

279 Familias



Terrenos

2 Terrenos



Comunas

2 Comunas

Huechuraba-Lo Espejo



Inversión

155.177 UF

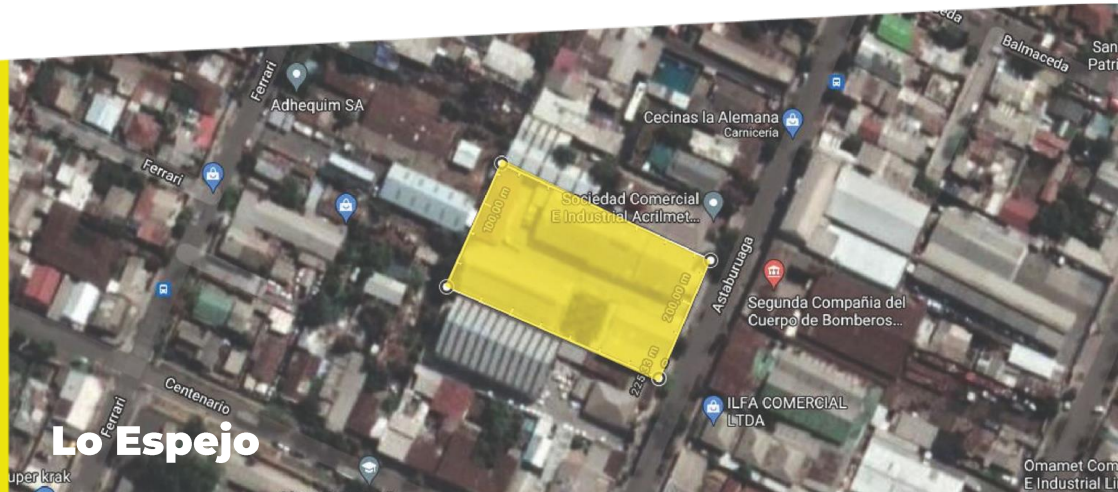

Lo Espejo

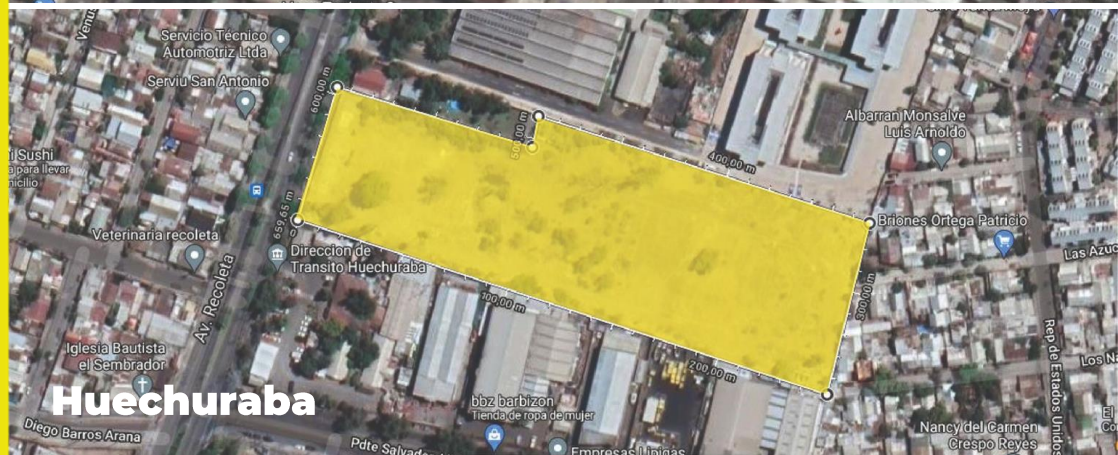

Huechuraba



Banco de Suelo - Glosa 12

#GestiónDeSuelos

CUENTA PÚBLICA
PARTICIPATIVA
SEREMI-SERVIURM 2020

Apoyo a comités de vivienda



Familias

1.136 Familias



Terrenos

14 Terrenos



Comunas

9 Comunas



Inversión

393.653,94 UF

| Comunas | Terrenos |
|-------------|----------|
| La Granja | 1 |
| Peñalolén | 2 |
| Recoleta | 2 |
| Huechuraba | 1 |
| Quilicura | 1 |
| Pudahuel | 2 |
| Renca | 3 |
| San Joaquín | 1 |
| Santiago | 1 |





Concurso Oferta 2020 y 2021

#BancoDeSuelo

CUENTA PÚBLICA

PARTICIPATIVA

SEREMI-SERVIURM 2020

há

54.62 há
Total superficie



Concurso

6
Concursos



Viviendas

5.059 Viviendas Proyectadas
DS49: 2.052 DS19: 3.007

1°

Ciudad Parque
Bicentenario
Cerrillos

2°

La Platina
La Pintana

3°

Antumapu
/ Sauzal
La Pintana
Peñalolén

4°

Ciudad Parque
Bicentenario
Cerrillos

5°

La Platina
La Pintana

6°

La Platina
La Pintana

JULIO

DS19

2020

ENERO

DS49

2021

ABRIL

DS19

MAYO

DS19

JUNIO

SEPTIEMBRE

DS19

SEPTIEMBRE

NOVIEMBRE

DS49

DICIEMBRE

**CUENTA PÚBLICA
PARTICIPATIVA**
SEREMI - SERVIU RM 2020



Hogar Mejor

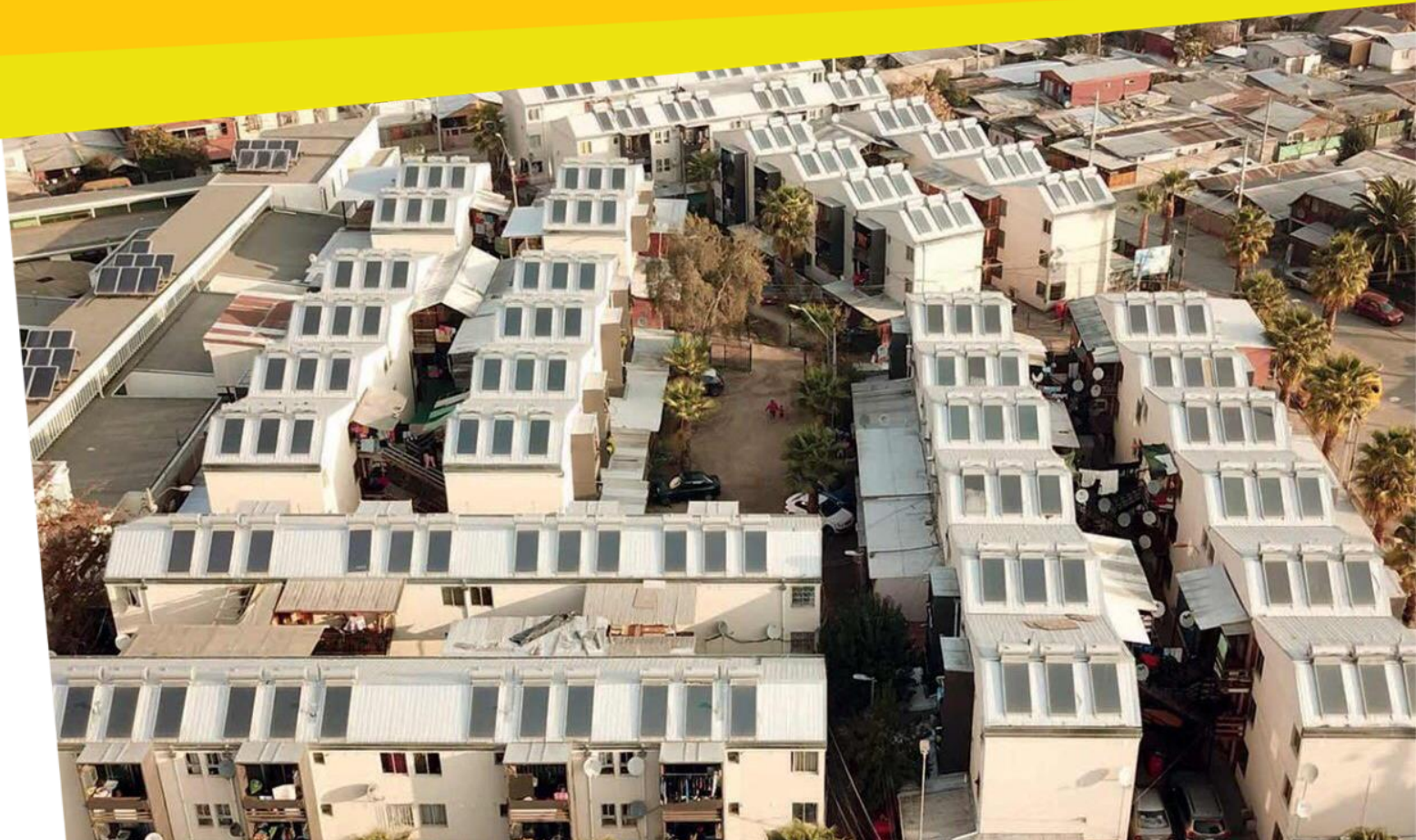



Mejoramiento de Viviendas y Barrios

#HogarMejor

CUENTA PÚBLICA

PARTICIPATIVA

SEREMI-SERVIURM 2020

PPPF DS255 + Mejoramiento DS27



Comunas

46 Comunas



Inversión

2.108.627 UF
de ejecución regional



Familias

31.617
Familias beneficiadas





Mejoramiento de Viviendas y Barrios

#HogarMejor

CUENTA PÚBLICA

PARTICIPATIVA

SEREMI-SERVIURM 2020

PPPF DS255 + Mejoramiento DS27

Inicios y términos de obras 2020



Inicio

18.686

obras iniciadas



Términos

21.609

obras terminadas





Mejoramiento de Viviendas y Barrios

#HogarMejor

CUENTA PÚBLICA

PARTICIPATIVA

SEREMI-SERVIUM 2020

Proyecto Tristán Matta / San Miguel

Capítulo I: Proyectos para el Equipamiento Comunitario



Proyecto Metro 1 / San Miguel

Capítulo III: Proyectos para Condominios de Vivienda





Línea Condominios de Vivienda Social

#HogarMejor

CUENTA PÚBLICA

PARTICIPATIVA

SEREMI-SERVIURM 2020

Mejoramiento DS27

Línea Condominios de Vivienda Social



Comunas

25 Comunas



Inversión

2.289.146,86 UF

Recursos Minvu



Familias

240 Proyectos

Mejoramientos



Subsidios

19.895 Subsidios





Línea Condominios de Vivienda Económica

#HogarMejor

CUENTA PÚBLICA

PARTICIPATIVA

SEREMI-SERVIUM 2020

Mejoramiento DS27

Línea Condominios Vivienda Económica



Comunas

3 Comunas

La Reina, Estación Central y San Miguel



Inversión

20.626,24 UF

Recursos Minvu



Familias

5 Proyectos



Subsidios

278 Subsidios





Línea Cité
#HogarMejor

**CUENTA PÚBLICA
PARTICIPATIVA**
SEREMI-SERVIUM 2020

DS255 Línea Cité

Protección del Patrimonio Familiar



Comunas

3 Comunas

Santiago, Ñuñoa y Providencia



Inversión

43.613,58 UF

Recursos Minvu



Familias

8 Proyectos



Subsidios

149 Subsidios





Proyectos Emblemáticos





Parque Brasil

#ProyectosEmblemáticos



Comunas

La Granja



Inicio

28/06/2019



Avance

77%

a mayo 2021



Plazo

Dic. 2021

Fecha proyectada de término



Inversión

MM \$10.311





Ciudad Parque Bicentenario / Cerrillos

3 Proyectos de vivienda DS19 en ejecución

CUENTA PÚBLICA

PARTICIPATIVA

SEREMI-SERVIUM 2020

Emblema Bicentenario



Familias

294 Familias

30% DS49



Inversión

MM \$12.119

Cerrillos 6330



Familias

299 Familias

20% DS49



Inversión

MM \$12.285

San Alberto de Cerrillos



Familias

813 Familias

20% DS49



Inversión

MM \$33.401



Ciudad Parque Bicentenario / Cerrillos

#ProyectosEmblemáticos

CUENTA PÚBLICA

PARTICIPATIVA

SEREMI-SERVIUM 2020

Edificio Prefectura y Comisaría de Cerrillos
Inicio de Obras 2do Semestre 2021



Fiscalía Metropolitana Occidente



Edificio Consistorial de Cerrillos



Club Deportivo



Depósito Externo de MNHN



há

50 há

Parque Cerrillos



Villa Panamericana Santiago 2023

Ciudad Parque Bicentenario / Cerrillos

CUENTA PÚBLICA

PARTICIPATIVA

SEREMI-SERVIURM 2020

Proyecto Habitacional DS19



Familias

1.344 Familias

25% DS49



Inversión

MM \$53.220

Paseo Panamericano



Inversión

MM \$2.250

há

1.4 há





La Platina

#ProyectosEmblemáticos

Proyecto habitacional La Platina



Comunas

La Pintana



Viviendas

4.000 viviendas

*Aproximado



Comités

61 comités

de vivienda

Parque La Platina



42 há

* En revisión



También se ejecutarán cerca de **1.000 viviendas** como parte del programa de Integración Social y Territorial DS19.





Mega Proyecto Costanera Sur

#ProyectosEmblemáticos

CUENTA PÚBLICA
PARTICIPATIVA
SEREMI-SERVIUM 2020



Comunas

Cerro Navia



KM

2.5 Km

En su 1ra etapa



Inversión

M \$7.965

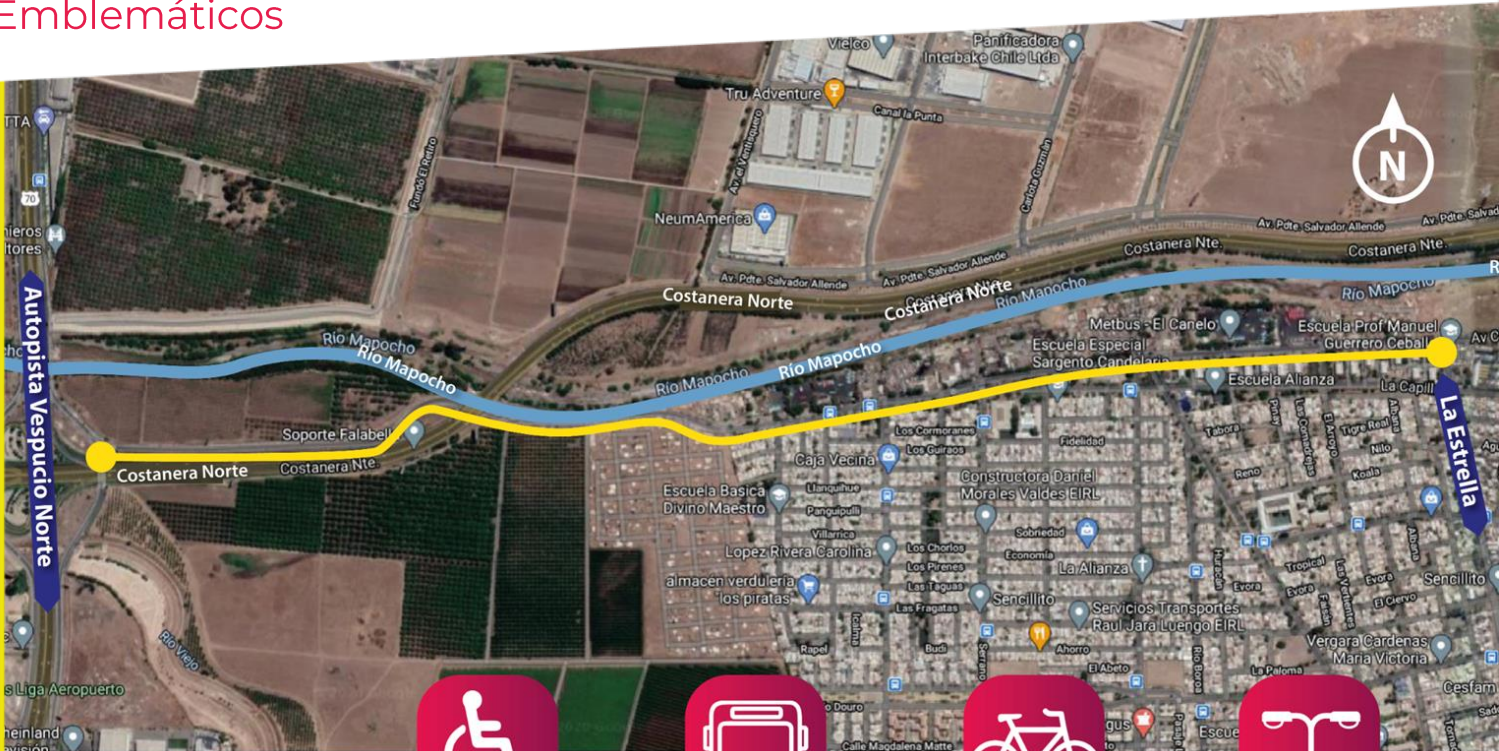

Veredas con
accesibilidad universal



4 paraderos de
alta capacidad



2,5 km de
ciclovías



Luminaria LED de
ahorro energético



Mapocho Río

#ProyectosEmblemáticos



Comunas

Quinta Normal Cerro Navia



Beneficiarios

170.015 habitantes

Área de influencia



Inversión

MM \$80.000

Ejecución parque + obras hidráulicas



há

52 há (9 Km)

Aproximadamente



Plazo

Feb. 2022

Fecha proyectada de término



Avance

34%
a mayo 2021



Regeneración Urbana





Intervención 2020

#RegeneraciónUrbana

N° **8 territorios**
 Proyectos En ejecución

5
 Comunas

504
 viviendas iniciadas

\$ **M \$1.707.881**
 Proyectos de inversión

30.800
 Población actual de conjuntos en regeneración



| Territorio | Población actual |
|------------------------------------|------------------|
| ✓ Parinacota, Quilicura | 3844 |
| ✓ Fco Coloane + C Morado, P. Alto | 580 |
| ✓ Marta Brunet, Puente Alto | 4928 |
| ✓ Volcán San José III, Puente Alto | 4273 |
| ✓ Volcán San José II, Puente Alto | 864 |
| ✓ Villa Nacimiento, La Pintana | 1338 |
| ✓ Santa Julia, Macul | 10492 |
| ✓ La Legua, San Joaquín | 4481 |





Proyecto Francisco Coloane, Puente Alto

#RegeneraciónUrbana

CUENTA PÚBLICA
PARTICIPATIVA
SEREMI-SERVIUM 2020

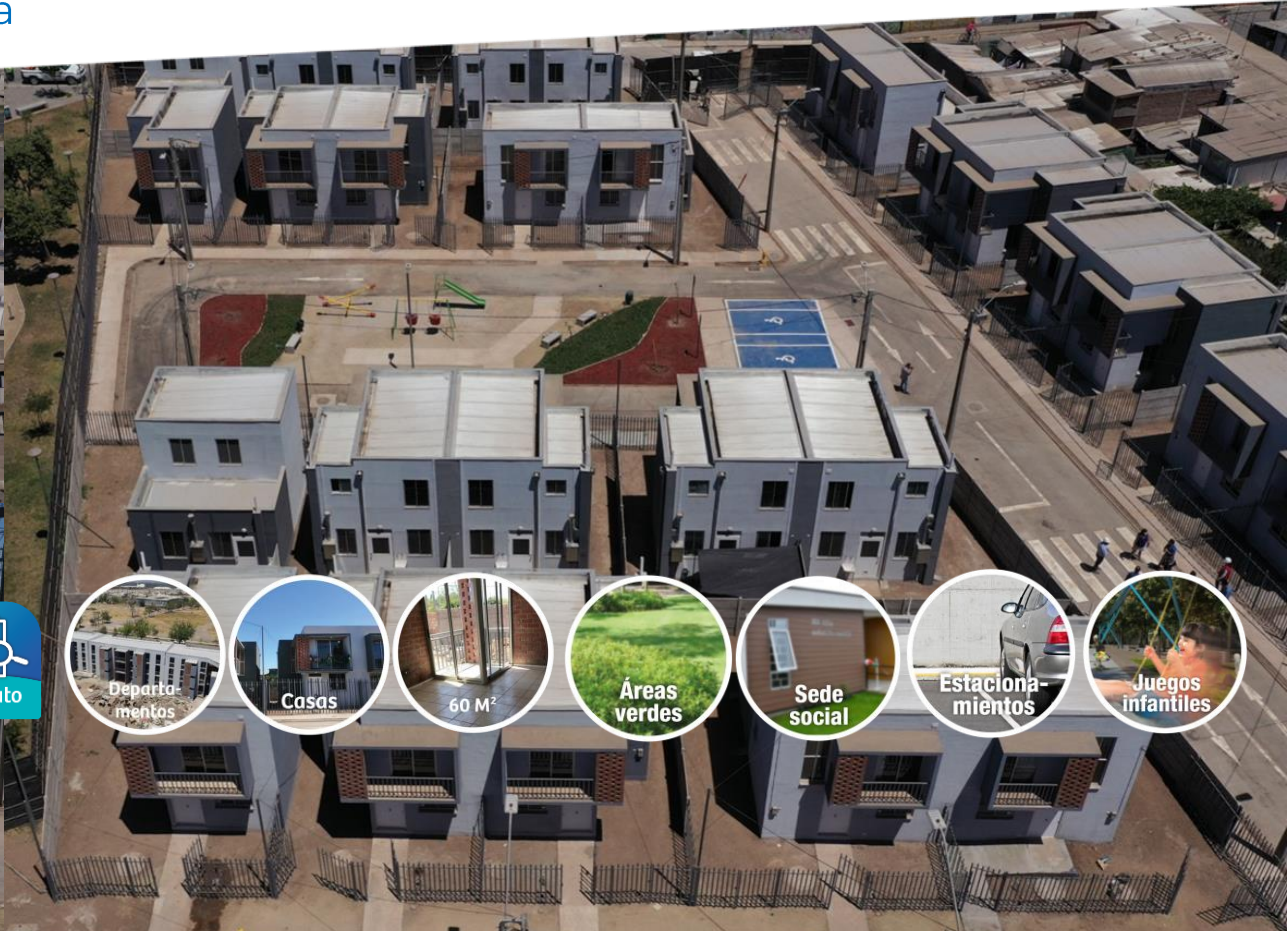

Atributo



Departamentos



Casas



60 M²



Áreas verdes



Sede social



Estacionamientos



Juegos infantiles



Campamentos



Intervención 2020

#Campamentos

CUENTA PÚBLICA

PARTICIPATIVA

SEREMI-SERVIURM 2020



Estado

8 Campamentos

cerrados durante 2020



Familias

315 Familias beneficiadas

con solución habitacional



Inversión

M \$3.320.172

Inversión realizada 2020



Viviendas

315 Viviendas

entregadas a beneficiarias/os

N°

Proyectos

9 Proyectos

habitacionales en ejecución





Intervención 2020

#Campamentos

CUENTA PÚBLICA
PARTICIPATIVA
SEREMI-SERVIURM 2020





Recuperemos
Chile





Semáforos

#RecuperemosChile



Estado

53 Intersecciones

Contratadas 2020



Semáforos

76 Semáforos

Incluye iniciados en 2019 y terminados en 2020



Comunas

12 Comunas

Comunas

Santiago
Providencia
La Florida
Maipú
Cerro Navia
Estación
Central
Lo Prado
P.A.C.
Peñalolén
San Ramón
Puente Alto
Quilicura

CUENTA PÚBLICA

PARTICIPATIVA

SEREMI-SERVIURM 2020





Infraestructura Pública

#RecuperemosChile

N°
Proyectos

23 Plazas

intervenidas a través del programa Hogar Mejor

Comunas

20 Comunas

+

N°
Proyectos

4 Espacios públicos

Comunas

Puente Alto - Maipú La Cisterna - Santiago





Espacios Públicos





Intervención 2020

#EspaciosPúblicos



Atributo



\$ M\$1.229.469
Inversión *Inversión Minvu*



M2 22.867 m2
renovados



112.943
beneficiarios



2 proyectos
Conchalí - Independencia



Finalizados

- Parque Arboleda, Conchalí
- Los Carmelitos, Independencia



Máquinas de ejercicios



Luminarias



Juegos infantiles



Mobiliario Urbano



Áreas verdes

Mejoramiento Parque Arboleda El Cortijo, Conchalí



Proyectos Iniciados 2020

#EspaciosPúblicos

\$ **M\$491.516**
Inversión *Inversión Minvu*

N° **1 Proyecto**
Proyectos *Cerro Navia*

En ejecución
Estado

- Espacio Público Plaza Roosevelt



Espacio Público Plaza Roosevelt, Cerro Navia



Proyectos en Etapa de Diseño 2020

#EspaciosPúblicos

CUENTA PÚBLICA
PARTICIPATIVA
SEREMI-SERVIUM 2020



Inversión

M \$214.500

Inversión Minvu



Proyectos

4 Proyectos

*San Pedro, Pirque,
San Miguel, La Pintana*



Estado

En diseño



Término

- Área Verde Parque Deportivo y Recreacional, San Pedro



Inicio

- Reposición Borde Parque San Ramón, Pirque
- Mejoramiento Plaza 12 de Octubre, San Miguel
- Construcción Plaza Calle Miguel Ángel, La Pintana



Diseño Plaza 12 de Octubre, San Miguel



Pequeñas Localidades





Cierre de Implementación - Localidad Tilti

#PequeñasLocalidades

CUENTA PÚBLICA

PARTICIPATIVA

SEREMI-SERVIUM 2020

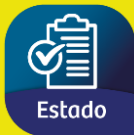

Estado

Etapa de cierre

en ejecución



Beneficiarios

7.800

beneficiarios/as



Inversión

M \$1.204

Inversión Minvu



Subsidios

160

para mejoramiento de vivienda



M2

8.550 m2

Distribuidos en 14 espacios públicos remodelados



Atributo

Acciones Minvu complementarias

240 Viviendas

construcción conjunto habitacional (2017-2019)



1 Nuevo barrio

*Selección barrio "La Isla"
Quiero mi Barrio (2020-2024)*



Tilti



Pavimentos



Mobiliario Urbano



Juegos infantiles





Selección e Inicio - Localidad Alhué

#PequeñasLocalidades

CUENTA PÚBLICA

PARTICIPATIVA

SEREMI-SERVIUM 2020



Ganador concurso

entre 12 localidades



Beneficiarios

2.784

beneficiarios/as



Inversión

M\$1.500

Inversión Minvu



Estado

Diagnóstico

Actualmente en etapa
(implementación 2020-2024)



Atributo

Localidad Villa Alhué



- Centro administrativo y de servicios de la comuna
- Posee Zona Típica y monumento nacional.
- Agricultura, minería y servicios principales actividades económicas.

Posibles acciones

- Mejoramiento del espacio público patrimonial.
- Consolidación borde estero
- Definición lineamientos Zona Típica conjunto CMN.
- Regularización de propiedad y mejoramiento viviendas.
- Trabajo coordinado con mesa comunal de turismo



CUENTA PÚBLICA

PARTICIPATIVA

SEREMI - SERVIU RM 2020



**Regeneración
de Áreas
Centrales**





Barrio Matadero Franklin Bio-Bio, Santiago

#RegeneraciónÁreasCentrales

CUENTA PÚBLICA PARTICIPATIVA
SEREMI-SERVIUM 2020



Regeneración de **áreas Centrales**

Proyecto Mejoramiento Plaza Don Claudio Matte Pérez



Atributo



Juegos infantiles



Mobiliario Urbano



Áreas verdes



Máquinas de ejercicios



Pavimentos



Luminarias

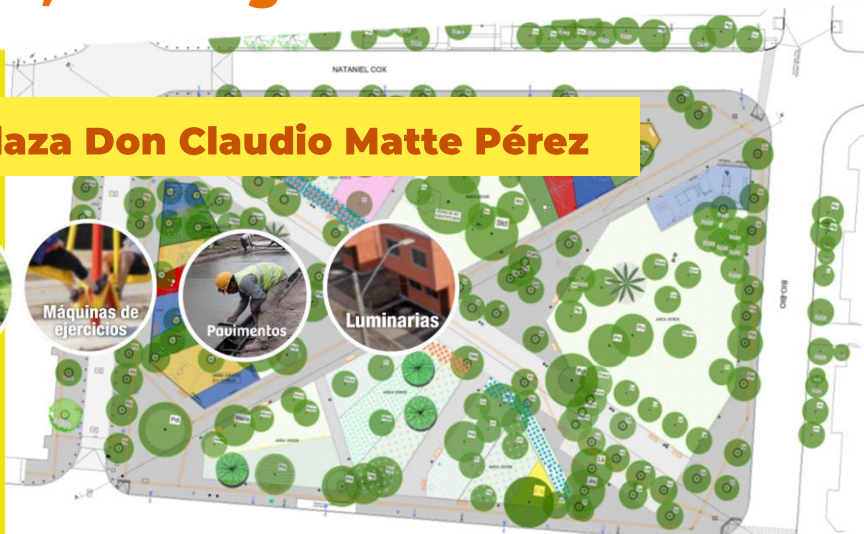

Estado

Etapa diseño

2019-2020 por Serviu

\$

Inversión

M \$894.330

Marco global inversión

há

Avance

1,02 há.

superficie parque



Estado

Ejecutado



Inversión

M \$93.203

Ejecución proyecto

Conservación Contexto Inmediato Frente al Portal del Mercado Matadero



ANTES



DESPUÉS

Conservación espacio público y contexto inmediato frente al portal del mercado Matadero, Santiago

**CUENTA PÚBLICA
PARTICIPATIVA**
SEREMI - SERVIU RM 2020



Mejoramiento de Barrios





Barrios en Intervención

#QuieromiBarrio

Nº 52
Proyectos *barrios en ejecución*

16
Estado *Fase desarrollo de obras y PGS*

35
Comunas *comunas de la RM*

3
Finalizando contrato

% 67,3%
Avance *Cobertura del QMB en la región*

33
Fase inicial de diagnóstico e instalación

\$ M\$41.883.850
Inversión *Marco global de inversión*

93.382
Beneficiarios *Beneficiados*

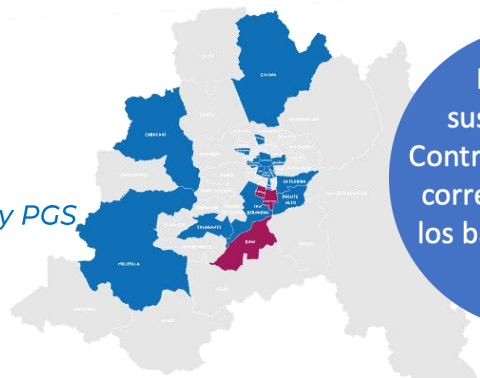

En 2020 se suscribieron 16 Contratos de Barrios, correspondientes a los barrios iniciados en 2019





Plan de Gestión de Obras 2020

#QuieromiBarrio

CUENTA PÚBLICA PARTICIPATIVA
SEREMI-SERVIUM 2020

N°
Proyectos

8

obras recepcionadas



%
Avance

5 barrios

finalizados

\$
Inversión

M\$3.352.016

Marco global de inversión

Beneficiarios

8.492

Beneficiados

\$
Inversión

M\$1.374.230

Inversión total en obras 2020



Áreas verdes



Juegos infantiles



Sede social



Mobiliario Urbano



Pavimentos



Máquinas de ejercicios



Convenio de Implementación 2020

#QuieromiBarrio

CUENTA PÚBLICA
PARTICIPATIVA
SEREMI-SERVIURM 2020



%

Avance

49 barrios
en ejecución

\$

Inversión

M\$3.184.990

Transferidos a municipios





Trabajo con la Comunidad

#QuieromiBarrio



Quiero mi Barrio
Programa de Recuperación de Barrios



4.330

Vecinos
participando



48 Talleres

280 vecinos participantes



32 Recorridos barriales

250 vecinos participantes



16 votación priorización de proyectos

2000 vecinos participantes



16 Taller diseño participativo

1800 vecinos participantes

CUENTA PÚBLICA
PARTICIPATIVA
SEREMI-SERVIURM 2020





Ceremonias Realizadas 2020

#QuieromiBarrio

CUENTA PÚBLICA

PARTICIPATIVA

SEREMI-SERVIUM 2020



20
Ceremonias



1
Hito Regional

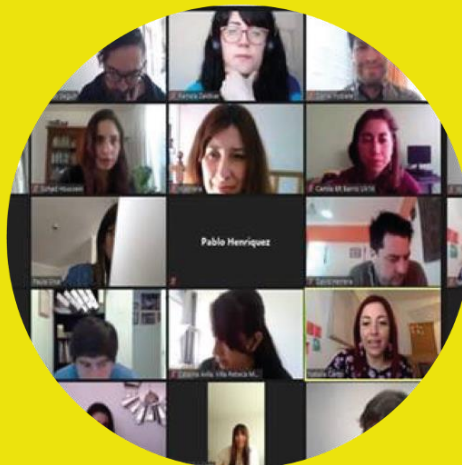

7
Capacitaciones

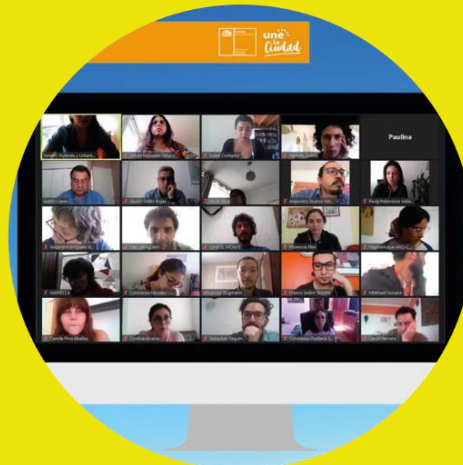

3
Jornadas Intersectorialidad





Pavimentación Participativa





Llamado 28

#PavimentaciónParticipativa

CUENTA PÚBLICA

PARTICIPATIVA

SEREMI-SERVIURM 2020

Obras Iniciadas en 2019
y Finalizadas en 2020



Comunas

39 comunas



Inversión

MM \$22.688



Estado

Entregado





Llamado 29

#PavimentaciónParticipativa



Comunas

36 comunas



Inversión

MM \$30.259
Monto de adjudicación



Avance

32%
Abril 2021



Inversión

MM \$9.532
Inversión ejecución



CUENTA PÚBLICA

PARTICIPATIVA

SEREMI - SERVIU RM 2020

CUENTA PÚBLICA

PARTICIPATIVA

SEREMI-SERVIURM 2020



Conservación





Conservación

#ConservaciónSanitaria

CUENTA PÚBLICA

PARTICIPATIVA

SEREMI-SERVIURM 2020

Infraestructura Sanitaria



Comunas

14 comunas

KM

14.06 Km

Infraestructura sanitaria y
aguas lluvias



Inversión

M \$ 1.443.321

Inversión 2020





Conservación

#ConservaciónVial

CUENTA PÚBLICA
PARTICIPATIVA
SEREMI-SERVIURM 2020

Conservación Vial



Comunas

8 comunas



5.7 Km



Inversión

MM \$1.566
Inversión 2020



Inspección de obras viales
Av. Ecuador, Estación Central.



**Desarrollo
Urbano e
Infraestructura**





Modificaciones al PRMS y gestión

#DesarrolloUrbanoeInfraestructura

N°
Modificación

6 al Plan Regulador Metropolitano de Santiago

- MPRMS 104 Vialidad Metropolitana
- MPRMS 123 Turismo Rural
- MPRMS 107 Batuco
- MPRMS 109 Colina (Chicureo)
- MPRMS 114 Isla de Maipo
- MPRMS 124 Hospital Zona Norte

Ejemplo: **MPRMS-123**
TURISMO RURAL

Modificación PRMS 123 Turismo Rural
Incorporación de usos de suelo en territorio rural de 21 comunas de la RM



Gestión

5 talleres

Con Org. del Estado y municipios RM



7 Audiencias Públicas

Turismo Área Rural con 797 invitados



9 Consultas Públicas

58 participantes, entre organismos y actores relevantes



3 Reuniones

Diferentes Org. del Estado





Modificación 124 PRMS - Hospital Zona Norte

#DesarrolloUrbanoeInfraestructura

MPRMS-124 HOSPITAL ZONA NORTE

Permitirá la construcción del Hospital Zona Norte en Colina



Beneficiarios

1 millón
habitantes beneficiados



Comunas

8 comunas
Colina, Lampa, Til Til, Quilicura, Conchalí, Huechuraba, Recoleta e Independencia





Modificaciones PRC vía Art. 50 y 72 LGUC

#DesarrolloUrbanoeInfraestructura

CUENTA PÚBLICA

PARTICIPATIVA

SEREMI-SERVIURM 2020

vía Art. 50

Modificación al Plan Regulador Comunal

N°

Proyectos

2 proyectos



Comunas

San Bernardo

Modificación PRC,
proyecto El Mariscal III y IV



SAN
BERNARDO



Comunas

La Florida

Modificación PRC,
proyecto María Cristina



LA FLORIDA

vía Art. 72

Plan Seccional Zona de Remodelación

N°

Proyectos

2 proyectos



Comunas

Las Condes

Plan Seccional Cerro Colorado



LAS CONDES



Comunas

Maipú

Plan Seccional Vicente Reyes



MAIPÚ



Participación Ciudadana





Diálogos Participativos Ciudadanos

#ParticipaciónCiudadana



Diálogo Interno

“Gestión Pública y Participación Ciudadana”



1 encuentro
vía online



25
funcionarios Seremi
Minvu RM



Temas

- Paradigma de Gobierno Abierto
- Ley 20.500 de participación ciudadana

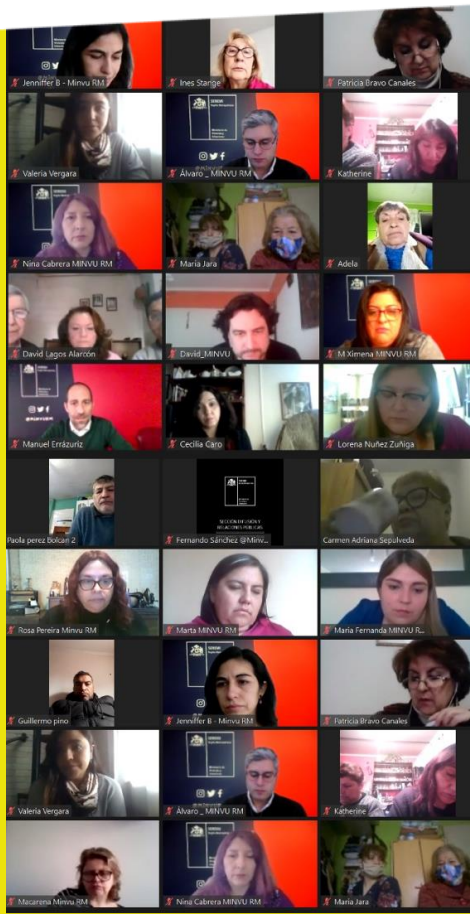

Diálogo Externo

“Seremi y Ciudadana en tiempos de pandemia”



1 encuentro
vía online



40
Vecinos y dirigentes
sociales programas Minvu



Temas

- Crisis sanitaria
- Necesidades urgentes país
- Participación ciudadana y su relevancia
- Ciudades justas y rol de organizaciones

CUENTA PÚBLICA

PARTICIPATIVA

SEREMI-SERVIURM 2020



GRACIAS